

REGIMUL JURIDIC
AL TERENURILOR

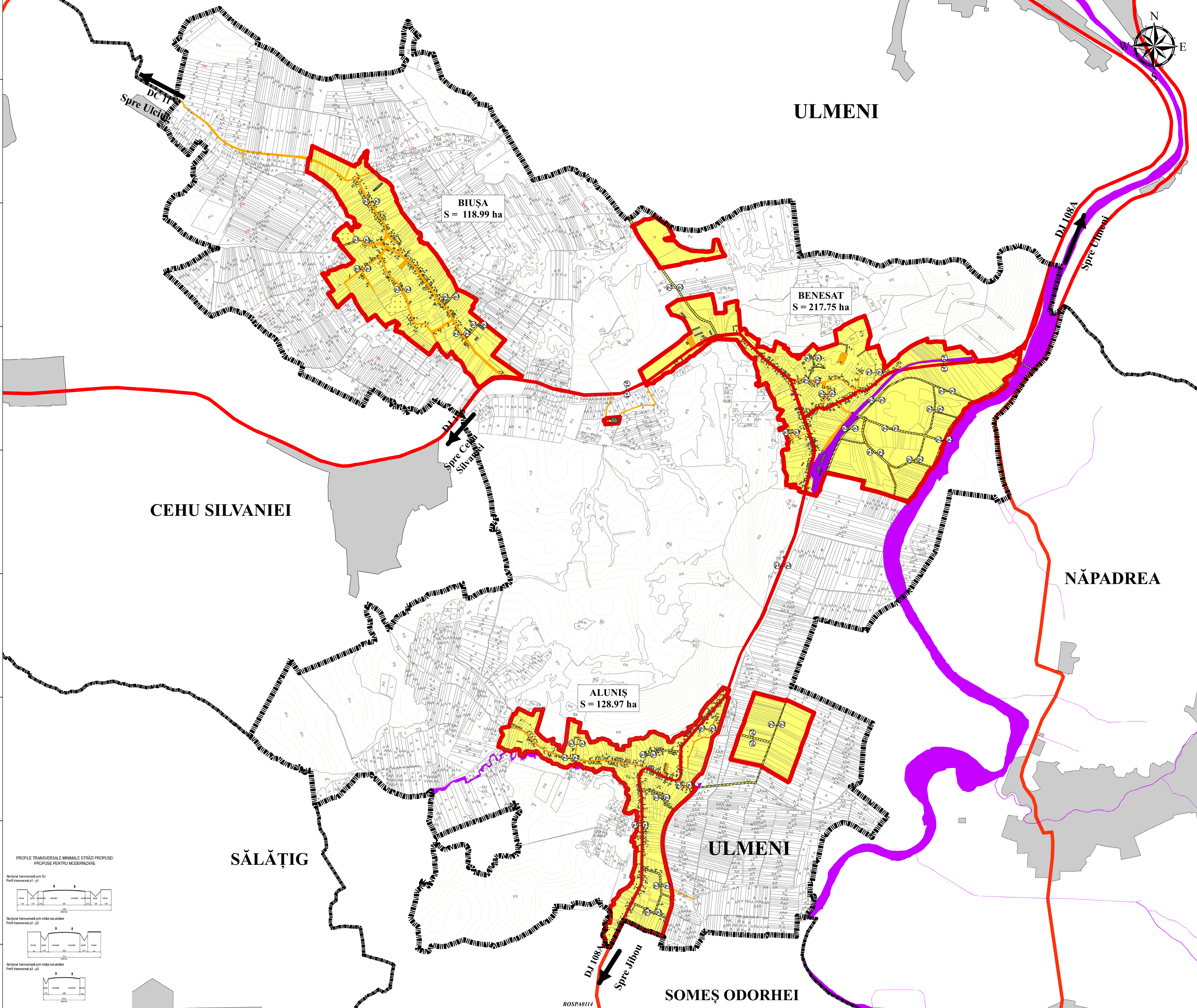

BIUȘA
S = 118.99 ha

BENESAT
S = 217.75 ha

ALUNIȘ
S = 128.97 ha

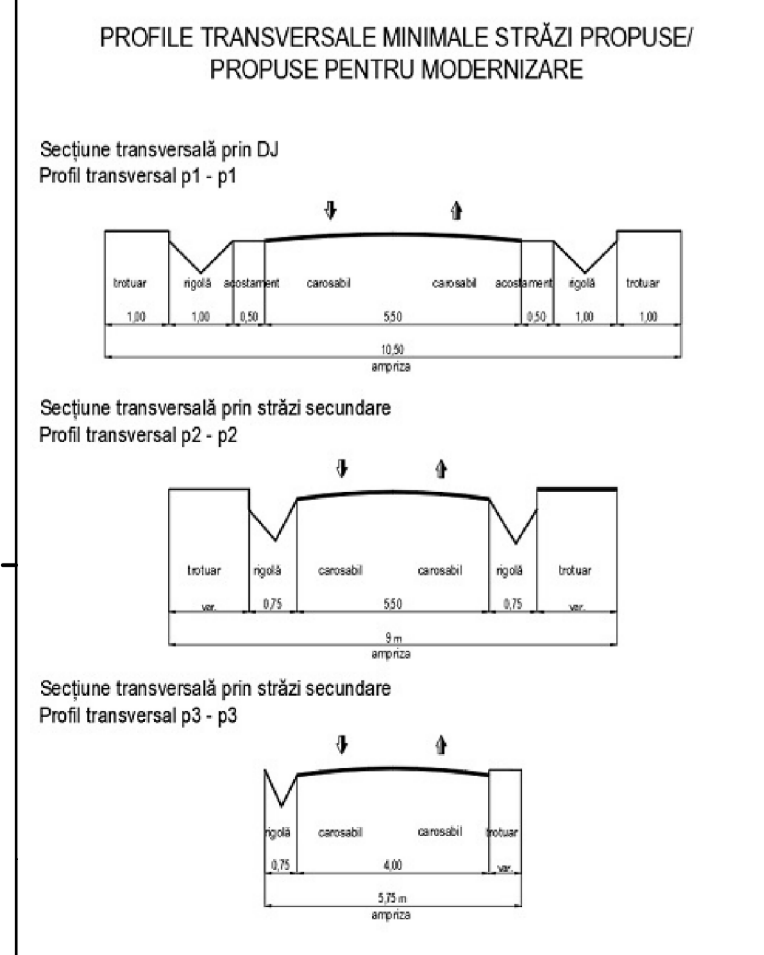

DOMENIU	CATEGORIA DE INTERES			DIMENSIUNI	
	Național	Județean	Local	Suprafața	Lungime
INSTIȚIII PUBLICE ȘI SERVICII					
Sediu primărie Benesat			X	240 mp	
Anexe gospodărești primărie			X	134mp	
Teren aferent				1400mp	
Cămin Cultural			X	233 mp	
Teren aferent				500 mp	
Dispensar uman			X	173 mp	
Teren aferent				300 mp	
Cămin Cultural			X	330 mp	
Teren aferent				2700 mp	
Grădiniță de copii			X	202 mp	
Teren aferent				1000 mp	
Sală festivă			X	450 mp	
Teren aferent				5000 mp	
Grădiniță de copii			X	65 mp	
Teren aferent				1000 mp	
Școala generală Benesat			X	309 mp	
Anexe gospodărești			X	24 mp	
Teren aferent				1000 mp	
Școala generală Aluniș				530 mp	
Anexe gospodărești			X	24 mp	
Teren aferent				1700 mp	
Școala generală Biușa				336 mp	
Anexe gospodărești			X	40 mp	
Teren aferent				2900 mp	
CĂI DE COMUNICAȚIE					
Cale ferată	X			69982,74 mp	
Drum Județean		X		169192 mp	
Drumuri comunale			X	14430 mp	2,405 km
Drumuri vicinale			X	90715 mp	18,143 km
Străzi			X	24200 mp	4,84 km
Drumuri de exploatare			X	78068 mp	19,517 km
SALVAREA, PROTEJAREA ȘI PUNEREA ÎN VALOARE A MONUMENTELOR, ANSAMBLURILOR ȘI SITURILOR ISTORICE					
Biserica Sfinții Arhangheli și crucile din cimitir			X	108 mp	
Teren aferent			X	600 mp	
Statuia de piatră a Maicii Domnului			X	6 mp	
Teren aferent			X	15 mp	
SISTEME DE PROTECȚIA MEDIULUI					
Lot Zootehnic			X	76500 mp	
Teren arabil			X	19500 mp	
Teren fotbal Sat Biușa			X	2900 mp	
Teren Fotbal Sat Benesat			X	3000 mp	
Baltă			X	41100mp	
APĂRAREA ȚĂRII, ORDINEA PUBLICĂ ȘI SIGURANȚA NAȚIONALĂ					
Poliițe	X			2823 mp	

LEGENDĂ

- LIMITE**
- LIMITA UNITĂȚII ADMINISTRATIV-TERRITORIALE
 - LIMITĂ INTRAVILAN PROPUȘ
 - LIMITE CADASTRALE
- REGIMUL JURIDIC AL TERENURILOR**
- TERENURI PROPRIETATE PUBLICĂ DE INTERES NAȚIONAL
 - TERENURI PROPRIETATE PUBLICĂ DE INTERES JUDEȚEAN
 - TERENURI PROPRIETATE PUBLICĂ DE INTERES LOCAL
 - TERENURI CE SE INTENȚIONEAZĂ A FI TRECUTE ÎN DOMENIUL PUBLIC
 - TERENURI PROPRIETATE PRIVATĂ A PERSOANELOR FIZICE SAU JURIDICE

Deputat de publicitate sau multiplicare a acestui document aparține în exclusivitate societății AEDILIS PROIECT Băia Mare. Reproducerea conținutului este posibilă numai cu acordul prealabil scris al autorului.
© Copyright: AEDILIS PROIECT 2017

PROIECTANT GENERAL SC AEDILIS PROIECT SRL		Comuna BENESAT		PROIECT ADP-PUG 09-2019
PLAN URBANISTIC GENERAL		FAZA		
REGIMUL JURIDIC AL TERENURILOR		PLASA		